PASSION CUISINE

CATALOGUE

PASSION CUISINE

La signature d'un maître ébénisïte depuis plus de 30 ans
entouré d'une équipe de professionnels
à votre écoute pour fabriquer la cuisine de vos rêves.

Devenue un espace de vie incontournable, la cuisine est souvent
le reflet de votre personnalité, de votre générosité et
de votre envie de partage avec vos proches et vos amis :
elle est le coeur de la maison !

---

*For more than 30 years, the signature of
a master joiner and his team of experts, listening
to your needs to make your dream kitchen*

*As the main living space, the kitchen often reflects
your personality, as well as your sense of generosity and
hospitality : it is the heart of the home !*

BUREAUX D'ÉTUDES

Les cuisines Passion Cuisine naissent avant tout d'une collaboration avec l'ébénisterie Savoretti. Nous sommes conscients des enjeux et nous vous accompagnons de la conception à la réalisation. Nos bureaux d'études spécialisés de Morges et de Lausanne donnent vie à votre projet en vous proposent des solutions d'aménagement intelligentes tout en optimisant l'espace. Grâce à un logiciel de modélisation, vous pouvez vous projeter au cœur de votre future cuisine. Du choix des matériaux aux coloris, en passant par l'électroménager, nos spécialistes mettent à votre disposition leur expérience et leurs précieux conseils.

Passion Cuisine kitchens are born out of a collaboration with the carpentry Savoretti. We are aware of challenges and we accompany you in your project from its conception to its realisation. Our specialised drawing offices in Morges and in Lausanne give life to your project and offer intelligent design solutions that maximise space. Thanks to our modelling software, you can get a vibe of your future kitchen. From the choice of materials through colours to appliances, our experts put their experience and knowledge to your service.

après - *after*

Cuisine installée chez le client - *Kitchen fitted at the customer's home*

avant - *before*

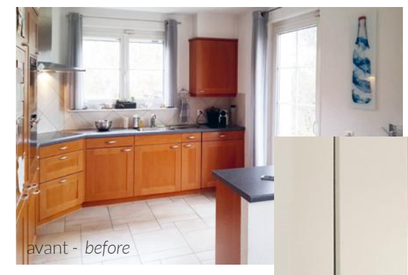

avant - *before*

après - *after*

HARMONIEUSE ET ERGONOMIQUE

HARMONIOUS AND USER-FRIENDLY

Témoignage de la famille Puricelli

Notre maison date d'une vingtaine d'années et il était temps de donner un coup de jeune à notre cuisine! Nous avions déjà une idée assez précise de nos besoins et de nos envies.

Alors, sur le conseil d'un ami, nous nous sommes rendus à Morges au showroom de «Passion Cuisine». Rapidement pris en charge par un conseiller, nous avons trouvé une écoute attentive ; il nous a consacré le temps nécessaire pour définir nos exigences tout en nous expliquant les nouveautés dans la cuisine d'aujourd'hui.

Ensuite, inspiré des lieux et de notre mode de vie, Christophe, notre conseiller, a conçu un projet 3D correspondant à nos désirs. Il a soigneusement planifié l'agencement, optimisé les rangements et rendu cet espace ergonomique ; tout est à portée de main, logique et facile, ceci en respectant des proportions harmonieuses

(suite page suivante)

Testimonial from the Puricelli family

Our house is about twenty years old and it was time to give our kitchen a new lease of life ! We already had quite a clear idea of our needs and wishes.

So we took a friend's advice and went to the "Passion Cuisine" showroom in Morges. An advisor soon came to help us, and was attentive to our needs ; he gave us all the time we needed to explain our requirements, while telling us all about the latest kitchen innovations.

Next, inspired by our home and lifestyle, our advisor Christophe designed a 3D plan that was just what we wanted.

He carefully planned the layout, optimised the storage areas and made it into a user-friendly space ; everything is within arm's length, logical and easy, while maintaining harmonious proportions and respecting the architectural constraints. What's more, Christophe recommended

(continued on next page)

Cuisine installée – *kitchen built*

DU PROJET À LA RÉALISATION

Projet en Photo 3D - *3D photo plan*

Cuisine installée chez le client - *Kitchen fitted at the customer's home*

et les contraintes architecturales. De plus, Christophe nous a conseillé des entreprises partenaires pour les travaux de peinture et d'électricité nécessaires au rafraîchissement de cette pièce ; le peintre était juste parfait ! De la conception à la réalisation tout s'est très bien déroulé : de vrais professionnels, très agréables, soigneux, soucieux des détails et des finitions ; nous sommes ravis de notre investissement. Maintenant, nous y vivons d'une toute autre manière et nous nous y sentons très bien ; mon mari prend plaisir à s'installer à table et bavarder pendant que je cuisine. Nous sommes très fiers de notre nouvelle cuisine et sommes à l'aise pour y accueillir nos invités.

FROM PLAN TO EXECUTION

partner companies for the painting and electrical work needed to freshen up the room ; the painter was just perfect !
From design to execution, everything went very smoothly : they are real professionals, very pleasant and careful, and paid attention to the details and finishes. We are thrilled with our investment. Now we live in a totally different way and feel great being in there ; my husband enjoys sitting at the table and chatting while I'm cooking. We are very proud of our new kitchen and feel comfortable welcoming guests there.

ÉLÉGANTE ET OPTIMISÉE

ELEGANT AND OPTIMISED

Témoignage de la famille Rapit

J'avais très envie de changer de cuisine, la mienne était ancienne et ne me plaisait plus. Pour mon mari et moi, la cuisine est le centre de la maison, où nous prenons la plupart de nos repas et nous passons beaucoup de temps. Nous voulions un lieu convivial et élégant, mais fonctionnel, avec des appareils ménagers très performants. Quant au style, je ne voulais ni une cuisine «laboratoire», très design, ni une cuisine rustique. Mais je ne savais pas exactement le style qui me plairait. Enfin, l'espace de la cuisine n'est pas très grand et il fallait réussir à l'optimaliser.

Nous avions déjà fait appel à l'entreprise Savoretti, dont dépend Passion Cuisine, pour la rénovation de notre maison il y a 15 ans, puis d'un appartement à la montagne, et enfin de mes bureaux professionnels. Comme nous avons toujours été très satisfaits du travail effectué et du sérieux de cette entreprise, nous n'avons pas hésité et avons directement pris contact avec Passion Cuisine.

(suite page suivante)

Testimonial from the Rapit family,

I felt like changing my kitchen as it was old and I no longer liked it. For my husband and me, the kitchen is the centre of the home, where we eat most of our meals and spend a lot of time. We wanted a sociable and elegant yet functional place, with high-performance appliances. As for the style, I didn't want a "laboratory"-style designer kitchen, but I didn't want a rustic kitchen either. But I didn't know exactly what style would be right for me. Lastly, the kitchen isn't very big so we needed to make the most of the available space.

We had already used the Savoretti company, to which Passion Cuisine belongs, to renovate our house 15 years ago, then an apartment in the mountains and finally my work offices. As we've always been very satisfied with the company's workmanship and reliability, we didn't hesitate and contacted Passion Cuisine directly.

We were welcomed by an advisor who listened to our wishes but kept a critical outlook, and tried to understand the reasons for our choices. He was able to offer us a kitchen that met our needs.

(continued on next page)

Projet en Photo 3D - *3D photo plan*

Cuisine installée chez le client - *Kitchen fitted at the customer's home*

DU PROJET À LA RÉALISATION

Nous avons été reçus par un conseiller à l'écoute de nos désirs mais avec un esprit critique, cherchant à comprendre la raison de nos choix. Il a su nous proposer une cuisine correspondant à nos souhaits. Il nous a aidés à effectuer nos choix, notamment pour les appareils ménagers et la conception des espaces de rangement.

La pose de la cuisine s'est très bien passée. Les délais ont été respectés. Il y a eu une excellente coordination avec les autres corps de métier. Les employés ont travaillé avec soin. Les quelques travaux de retouches ont été effectués très rapidement, sans devoir rappeler les maîtres d'état.

Nous sommes enchantés de notre nouvelle cuisine. Elle correspond exactement à nos besoins. J'ai beaucoup de plaisir à cuisiner avec ces nouveaux appareils ménagers ultraperformants qui nous ont été conseillés. Bref, nous nous sentons très bien dans ce nouvel espace.

FROM PLAN TO EXECUTION

He helped us to make the right choices, particularly for the appliances and storage space design.
The kitchen fitting process went very well. The deadlines were met. There was excellent coordination with the other tradespeople. The employees worked carefully.
The few retouching jobs were done very quickly, without having to call back the foremen. We are delighted with our new kitchen. It is exactly what we needed. I really enjoy cooking with the new high-performance appliances that were recommended to us. In a nutshell, we feel really good in this new space.

DES COURBES HARMONIEUSES

ELEGANT AND OPTIMISED

Témoignage de la famille Ducret ;

Aménagée il y a plus de 20 ans, notre cuisine avait besoin d'un coup de jeune. Nous en avons profité pour l'agrandir tout en créant une cuisine ouverte. La prise de contact avec le collaborateur de Passion Cuisine a été excellente.

Il s'est rapidement rendu sur place pour examiner avec nous les possibilités qui s'offraient. Il n'a pas ménagé sa peine pour nous présenter d'abord 3 projets, puis un quatrième dès lors que nous avons choisi d'orienter la cuisine dans le sens opposé. Il a fait preuve de beaucoup de patience, de créativité et de talent pour nous proposer un projet très convaincant. L'ouverture de la cuisine sur le living-room a nécessité d'importants travaux (murs, sol, plafond, électricité).
Le responsable technique de Passion Cuisine a pris le planning et la surveillance du chantier en main et s'est assuré de son bon déroulement. Nous avons été particulièrement satisfaits par la disponibilité des collaborateurs, le professionnalisme des entreprises tierces mandatées par Passion Cuisine, ainsi que le niveau d'exigence des finitions : M. Savoretti est venu à plusieurs reprises contrôler la précision du travail effectué, n'hésitant pas à faire revenir les divers intervenants pour régler tous les détails.

Notre cuisine est devenue un élément de vie de notre maison. Son design s'est intégré dans le décor de l'ensemble salle à manger/salon, créant une unité dont nous sommes très fiers. Nous avons recommandé Passion Cuisine à plusieurs reprises à nos amis, avec succès je crois !

Projet en Photo 3D - *3D photo plan*

Cuisine installée chez le client - *Kitchen fitted at the customer's home*

Testimony of the Ducret family:

Dating from over twenty years ago, our kitchen really needed a fresher look. We took advantage of it to enlarge it while creating an open-plan kitchen. Establishing first contact with our Passion Cuisine collaborator was excellent. He quickly scheduled a visit and came on site to examine and explore with us the possibilities. He went out of his way to first propose three design options, and when we decided to orient our kitchen differently he proposed a fourth option. He showed a lot of patience, creativity and talent, to provide us with a very attractive project plan. The opening of the kitchen into the living-room required significant work (walls, floor, ceiling, electricity). Passion Cuisine's technical specialist took charge of the planning and supervision of the work and made sure the project progressed smoothly.

We were particularly impressed by the availability of the collaborators, the professionalism of the third party companies appointed by Passion Cuisine, as well as the level of attention to quality and detail: Mr Savoretti came repeatedly to check the precision of the work done, never hesitating to call on the appropriate party to return and have them resolve any imperfection.
Our kitchen has become a true living space in our home. Its design was wholly integrated into the dining/living spaces, creating a unity which we are very proud of. We have recommended Passion Cuisine to our friends several times, with success I think!

UNIQUE

La cuisine se conjugue aussi bien au féminin qu'au masculin avec tous les clichés qui s'y rapportent : Madame, méthodique, recherche les côtés pratiques et fonctionnels alors que Monsieur aime les grands espaces pour laisser libre cours à sa créativité.

A kitchen can be feminine or masculine : she likes practical and functional kitchens while he seeks large spaces to give free reins to his creativity

CARACTÈRE

GRAPHIQUE

SOBRE

ÉPURÉE

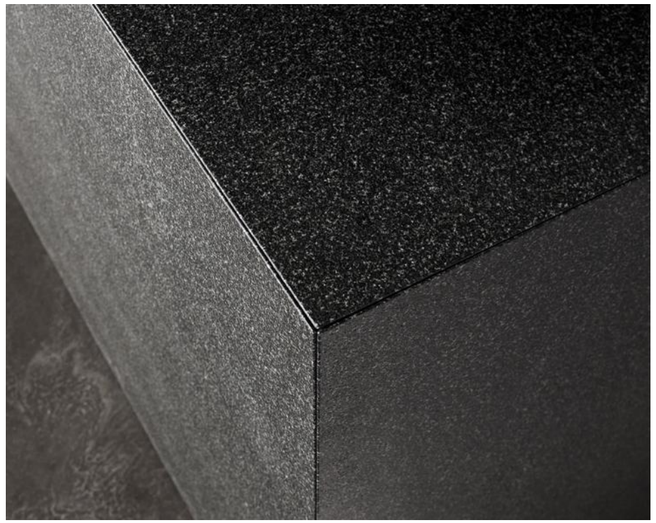

QUALITÉ & SAVOIR-FAIRE

Une cuisine mal conçue devient un enfer tous les jours. Bienvenue au paradis de la cuisine ! Notre expérience et notre engagement vous assurent une parfaite réalisation. Nous vous accompagnons et vous conseillons dans vos choix, ensemble nous trouvons les solutions adaptées à vos besoins et vos désirs. Nous optimisons l'espace à disposition et proposons les dernières nouveautés en matière d'équipement en fonction de votre style de cuisine. Ces équipements répondent aux normes environnementales les plus récentes et sont gage d'économies d'énergie.

QUALITY AND KNOW-HOW. Welcome to the kitchen paradise ! We draw on our long experience and commitment to excellent service to take care of creating your kitchen perfectly. We advise you, help you navigate the options available and together find the best solutions to meet your needs and wishes. We optimise space and offer you the newest equipment adapted to your kitchen style. These appliances meet the latest environmental standards and guarantee energy saving.

ÉLÉGANTE

AVANT-GARDISTE

URBAINE

CONTEMPORAINE

PÉTILLANTE

STYLE

Rustique, moderne, contemporain, classique ou design, à chaque style sa cuisine et à chaque cuisine son style. Chez Passion Cuisine, vos goûts et envies sont les nôtres. De la cuisine rangée dans une armoire à celle de 150 m², nous nous adaptons à vos souhaits et à votre budget. Confiez-nous votre projet, nous le réalisons !

Country or modern, contemporary or classic : at Passion Cuisine, your style is our style. From a kitchen as small as a wardrobe to a 150 m² one, we adapt ourselves to your wishes and budget. Entrust us with your project, we shall bring it to life !

LIEU DE VIE

La cuisine a surclassé le salon : avec la salle à manger, elles représentent ensemble l'espace à vivre le plus important de la maison. Beauté intérieure, de votre imagination à la planche à dessin, votre cuisine prend forme.

LIVING SPACE. Today, the kitchen and the dining room represent the home's most important living spaces. From your imagination to the drawing table, your dream kitchen becomes reality.

C'est en cuisine, véritable laboratoire, que l'on réinvente l'art culinaire ! Nous y élaborons de nouvelles recettes ou réinterprétons les dernières créations de Betty Bossi ou du vainqueur de Top Chef : "Avec celle-ci c'est sûr, on va épater ses amis, le dîner parfait est au bout de la louche".

In the kitchen, a place of experimentation, we learn the art of cooking ! We try new recipes, Jamie Oliver's or Top Chef's winner's latest creations : for sure, we'll cause a sensation !

PARTAGE

Ouvertes ou fermées, les cuisines d'aujourd'hui et de demain sont de véritables pièces à vivre. Lieu de rassemblement de la famille, on s'y retrouve à toute heure du jour et de la nuit, pour partager et échanger, en terrain neutre !

SHARING. Open or closed, today's and tomorrow's kitchens are the new living area : a place where the whole family meets to share at anytime of the day or night, a free space in which to talk about anything and spend time together !

CONVIVIALITÉ

On y reçoit ses amis, on leur concocte des petits plats, on prend l'apéro autour des fourneaux, on grignote, et on goûte à tout. Chacun participe à la préparation du festin. Fini le temps où la maîtresse de maison était confinée dans sa cuisine à préparer le repas pendant que Monsieur prenait l'apéro avec les amis au salon. Mieux que sur Facebook, on y entretient son réseau social ; enfin … ici, on le matérialise !

Togetherness. In our kitchen, we receive guests, we concoct delicious meals for them, we share a few drinks, we nibble and taste everything. Everyone participates in preparing the feast. Housewives are no longer confined to the kitchen cooking while their husbands have a drink with the guests in the living room. The kitchen, a social networking environment beyond Facebook !

PASSION

Toi, moi, nous adorons cuisiner, tester de nouvelles recettes, laisser libre cours à notre créativité pour faire exploser les saveurs ! On ne se nourrit plus, on se fait plaisir et on veut faire plaisir. Votre nouvelle cuisine est ici, créons-la ensemble !

You, I, we... love cooking, trying new recipes, giving free rein to our creativity to create an explosion of flavours ! We don't just eat, we treat ourselves and each other. Your new kitchen is here, let's create it together !

MODULARITÉ

Papa, maman, les enfants, les amis, tout le monde veut s'approprier la cuisine avec son organisation et sa manière de cuisiner. Méthodique ou artistique, chacun choisira une cuisine esthétique mais aussi, et surtout, pratique : "chaque chose à sa place et une place pour chaque chose". Les modules de cuisine Passion Cuisine permettent de personnaliser l'aménagement de manière intelligente et ergonomique.

MODULARITY. Dad, mum, children, friends, everyone wants to make the kitchen theirs and customize it according to their tastes and needs. Organised or artistic, they all want a stylish and convenient kitchen. With Passion Cuisine's kitchen modules, you can design your kitchen in an intelligent and ergonomic way.

MODERNE

HARMONIE

NATURELLE

CLASSIQUE

LE CHEF

Les rôles s'inversent et se complètent : tout le monde cuisine et tout le monde à la cuisine ! Cuisiner est un art de vivre, c'est dans cet espace que naissent les envies et s'exercent les talents.

THE CHEF. Passions are born and talents exercised in the kitchen. Chef and gourmet, roles switch and complement one another. Everyone cooks, everyone savours : cooking is a lifestyle.

GOÛT & SAVEURS

On aime la cuisine minute où goûts et saveurs se révèlent. Les produits frais, et du terroir de préférence, sont à l'honneur. Avec ma cuisine Passion Cuisine, ce soir je fais un malheur !

FLAVOURS. Who doesn't like minute-made dishes that burst with flavours and give fresh local produce pride of place ? Tonight, in my Passion Cuisine kitchen, my cooking will be a great success !

TRADITION

Dans notre métier, tradition rime avec passion, amour du travail bien fait et satisfaction du client. Chez Passion Cuisine elle nous anime tous les jours ! L'attention que nous portons aux détails fera la différence sur le temps, votre bonheur au quotidien, et de votre cuisine une pièce d'exception !

Tradition rhymes with passion, love of a job well done and customer satisfaction. At Passion Cuisine, it is at the heart of our work. The attention we pay to details makes a lasting difference, and will transform your kitchen into an exceptional linving space !

CHALEUREUSE

PROFESSIONNELLE

EXTÉRIEURE

SAVORETTI SA
MAÎTRE ÉBÉNISTE

- Cuisines
- Salles de bains
- Dressings
- Agencements
- Création de mobiliers
- Portes & Fenêtres
- Sur-mesure
- Bureau d'études

ÉBÉNISTERIE SAVORETTI SA
Route de la Gare 2, 1131 Tolochenaz
Tél +41 (0)21 801 68 40, www.savoretti.ch

PASSION CUISINE

www.passion-cuisine.ch
facebook.com/passioncuisine.ch

MORGES

Avenue Ignace Paderewski 32a | 1110 Morges
Tél +41 (0)21 802 32 75

LUTRY

Route de la Petite Corniche 1 | 1095 Lutry
Au croisement de la Route de Lavaux 315
Tél +41 (0)21 311 11 90